

<ul style="list-style-type: none"> • Jahr: 2022 • Sachgebiet: Analysis • Niveau: grundlegend • Hilfsmittelfreier Teil • Aufgabengruppe 1 	<p>Quelle der Aufgabe: Gemeinsamer Abituraufgabenpool der Länder (Mathematik), Copyright: IQB e. V. – Lizenz: Creative Commons (CC BY) Volltext: https://creativecommons.org/licenses/by/3.0/de/legalcode Änderungen: Abdruck nur der Metadaten und des Aufgabentextes Video: Kommentierte Lösung durch mathehoch13</p>	
--	--	---

a Die Abbildung zeigt den Graphen der Funktion $f: x \mapsto a \cdot b^x$ mit $a, b \in \mathbb{R}^+$. Bestimmen Sie die passenden Werte von a und b .

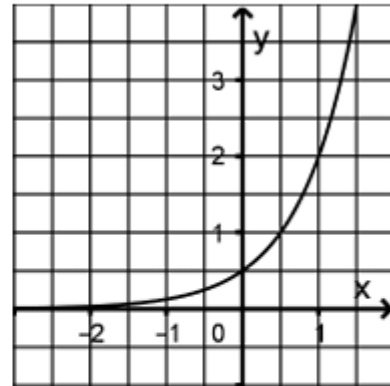

b Der Graph der in \mathbb{R} definierten Funktion $g: x \mapsto 3^x$ wird um 2 in negative x -Richtung verschoben. Zeigen Sie, dass der dadurch entstehende Graph auch durch eine Streckung des Graphen von g in y -Richtung erzeugt werden kann.







BE

3

2

5

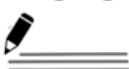

<p>Hat dir das Video/Material geholfen? – Dann...</p> <p>... nichts mehr verpassen:</p>   <p>... unterstützen:</p>  <p>patreon.com/mathehoch13</p>  <p>... mitgestalten:</p> <p>Feedback Videowünsche Anregungen</p>  <p>in the Youtube-Kommentaren</p>	<p>Über diesen Link kommst du zu vielen anderen relevanten Videos zum Thema:</p>  <p>Oder folge dem Info-Link, der oben rechts im Video eingeblendet wird.</p>
---	--

QPh	Analysis	Abituraufgabe	Aufruf-ID: m13v0987
-----	----------	---------------	----------------------------

